Kanton Basel-Stadt

Gemeinsam schützen wir das Klima

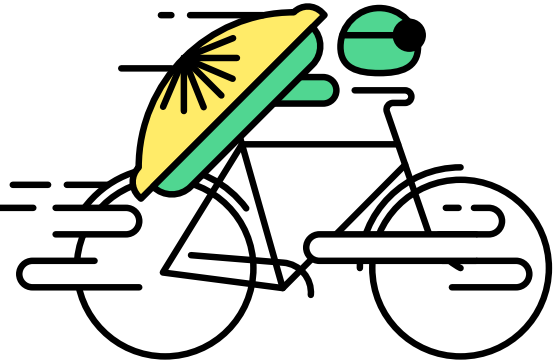

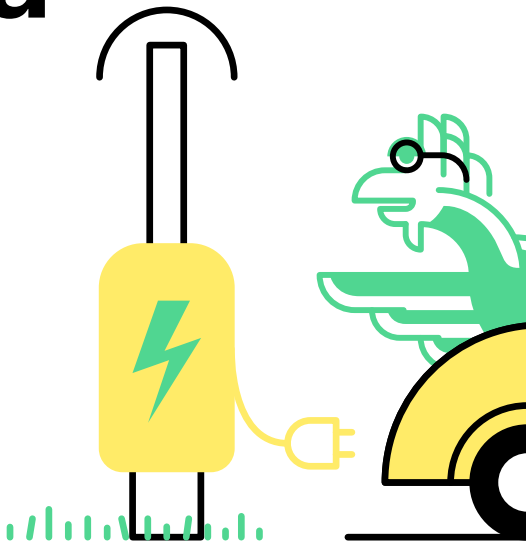

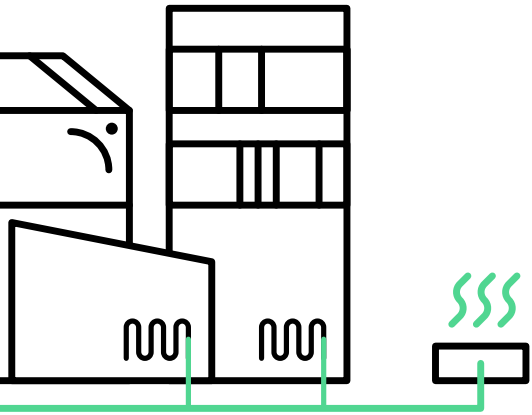

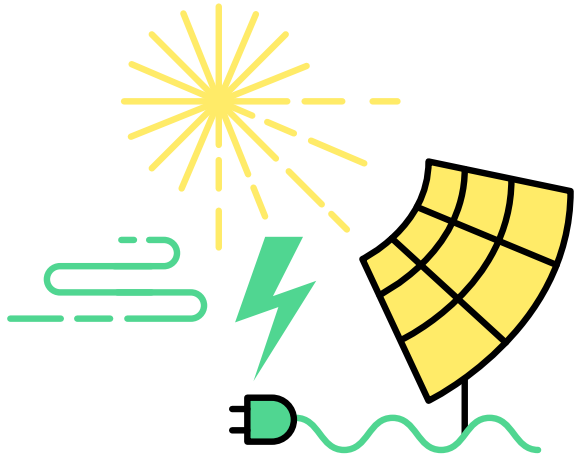

1

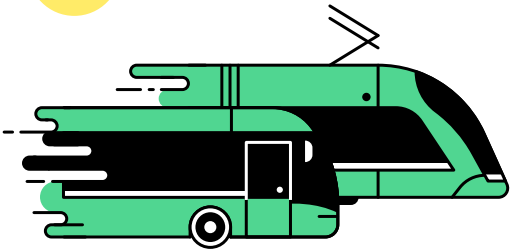

Öffentlicher Nahverkehr
Grün durch und durch. Der Basler ÖV wird 100% elektrisch und klimafreundlich ab 2027. Weniger Abgase, Lärm und Verkehrsstress für Basel-Stadt.

2

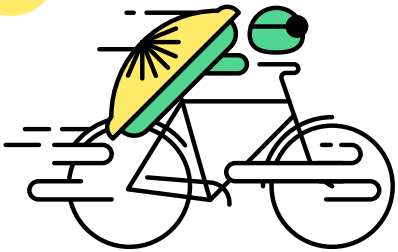

Velo
Der Ausbau des Basler Velonetzes steigert Sicherheit und Komfort. Velofahren ist gut für die Gesundheit.

Wir sind unterwegs

In fast allen Lebensbereichen gibt es Möglichkeiten, die Treibhausgas-Emissionen von Basel-Stadt zu verringern. Die Klimastrategie zeigt diese Möglichkeiten auf.

Wir nutzen sie und engagieren uns für das gemeinsame Ziel: Netto-Null 2037.

3

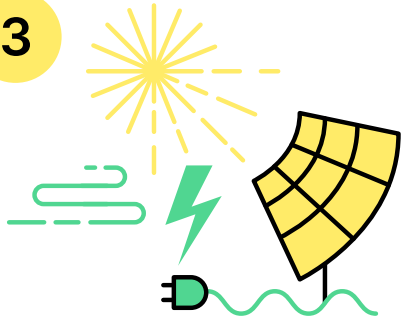

Strom
Basel-Stadt rüstet auf mit Solarpanels und investiert in noch mehr saubere Energie. Bereits seit 2009 nutzt der Kanton ausschliesslich Strom aus erneuerbaren Quellen.

4

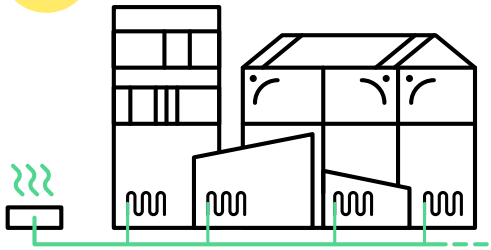

Wärmeproduktion
Bis 2037 soll das Gasnetz stillgelegt werden. Der Umbau von Öl- und Gasheizungen auf Wärmepumpen, Holzheizungen und Fernwärmeanschlüsse bringt weniger Emissionen für alle.

Netto-Null 2037! Packen wir es an

Im November 2022 haben die Basler Stimmberechtigten das Netto-Null-Ziel bis 2037 beschlossen. Mit grosser Mehrheit.
Das heisst, wir reduzieren konsequent unsere CO_2-Emissionen weiter und kompensieren unvermeidliche Emissionen.
So erreichen wir «Netto-Null».[1]

Wir sind auf gutem Weg. Von 2010 bis 2020 konnte bereits ein Drittel der Emissionen eingespart werden.[2]

2010 → 927'000 t CO_2

2020 → 668'000 t CO_2 = −30 %

2037 → 0 t CO_2

[1] «Netto-Null» bedeutet, dass es zwar noch wenige, unvermeidbare Treibhausgasemissionen gibt, dass diese aber durch sogenannte Treibhausgassenken (z. B. neue Wälder, Moore) und technische Verfahren (CO_2-Sauger, -Filter o. ä.), die sich ständig weiterentwickeln, ausgeglichen, d. h. kompensiert werden.

[2] Energiestatistik Basel-Stadt 2022

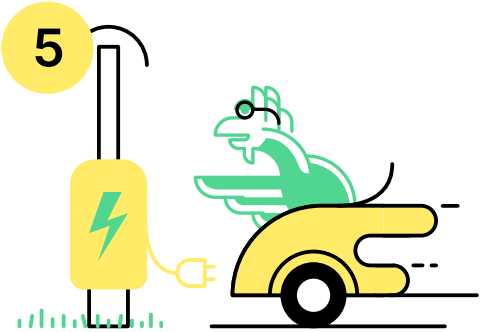

E-Mobilität
Die Umstellung auf E-Mobilität ist in vollem Gange. Ob zu Hause oder an den neuen öffentlichen Ladestationen: Der Strom stammt aus erneuerbaren Quellen.

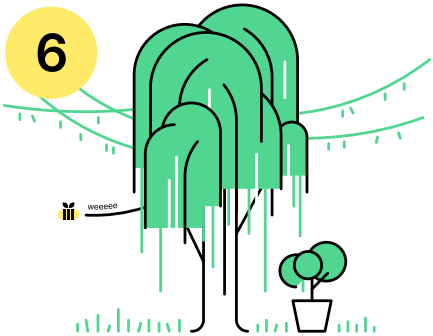

Bäume
Mehr Bäume und Grünflächen bedeuten mehr CO_2-Speicher, mehr Schatten und ein besseres Stadtklima. So wird Basel-Stadt 2037 noch grüner.

Eine Klimastrategie für alle

Die Klimastrategie für Basel-Stadt wird gerade unter Mitwirkung verschiedener Akteurinnen und Akteure erarbeitet.
Als entscheidendes Instrument für die Zukunft unseres Kantons zeigt sie auf, wie jede einzelne Person im Kanton, Institutionen und Firmen sich einbringen und am gemeinsamen Ziel Netto-Null mitwirken können.

Menschen, Umwelt und Wirtschaft sollen vom Klima- und Hitzeschutz profitieren.

Zentral sind erneuerbare Energien und Einsparungen beim Verbrauch. Treibhausgase, die sich nicht vermeiden lassen, müssen wir der Luft wieder entziehen.

Gemeinsam können wir dieses Ziel erreichen.

Netto-Null ist lebenswert

Basel-Stadt hat mit 2037 das ambitionierteste Klimaziel der Schweiz.

Was wir gewinnen

Basel-Stadt wird sauberer, von externer Energieproduktion unabhängiger und noch attraktiver als Lebensraum. Basel-Stadt wird international Vorbild für Klimaschutz, Innovationskraft und Wandlungsfähigkeit. Damit wird Basel-Stadt als Standort für Wissenschaft und Wirtschaft gestärkt.

Wohin wir uns bewegen

Gemeinsam gestalten wir den Wandel. Konsequenter Klimaschutz ist die Voraussetzung für einen sicheren, gesunden und lebenswerten Kanton Basel-Stadt der Zukunft. Netto-Null ist machbar, dazu braucht es uns alle.

Jedes Engagement macht einen Unterschied

Tragen Sie Ihren Teil zum Erreichen von Netto-Null bei! In den Bereichen Konsum, Ernährung und Mobilität ist dies oft ohne Verzicht und zusätzliche Ausgaben möglich, zum Beispiel:

- Reparieren statt wegwerfen und Food Waste vermeiden
- Pflanzliche Nahrungsmittel den tierischen vorziehen und eigenes Gemüse anpflanzen
- Mit dem Zug statt mit dem Flugzeug reisen und schöne Orte in der Nähe erkunden
- Zu Fuss gehen, ÖV oder Velo statt Auto fahren und dabei fit bleiben

Klimafreundliche Angebote und Events in Basel-Stadt und Porträts von Menschen, die in Basel-Stadt im Umweltschutz aktiv sind, finden Sie auf:

umweltbasel.ch
instagram.com/umweltbasel
facebook.com/umweltbasel

Fachstelle Klima
Präsidialdepartement des Kantons Basel-Stadt
Rathaus, Marktplatz 9, CH-4001 Basel
061 267 21 64
klima@bs.ch
www.pd.bs.ch/ueber-das-departement/Fachstelle-Klima
www.umweltbasel.ch